

Leyenda	
Registros	
	Arqueta de entrada (600x600x800 mm)
	Registro para toma de cables de pares trenzados, en tomas rojas (ver electricidad)
	Futuro registro configurable (solo previsión del conducto)
Canalizaciones	
	Canalización Bandeja de rejilla de acero cincado. Dimensiones alto (aa) x ancho (ccc) en mm.
	NN cable de pares trenzados (x2)
	NN espacio para previsión de toma futura
	Canalización interior de usuario 25 mm

P. BAJA

E: 1/100

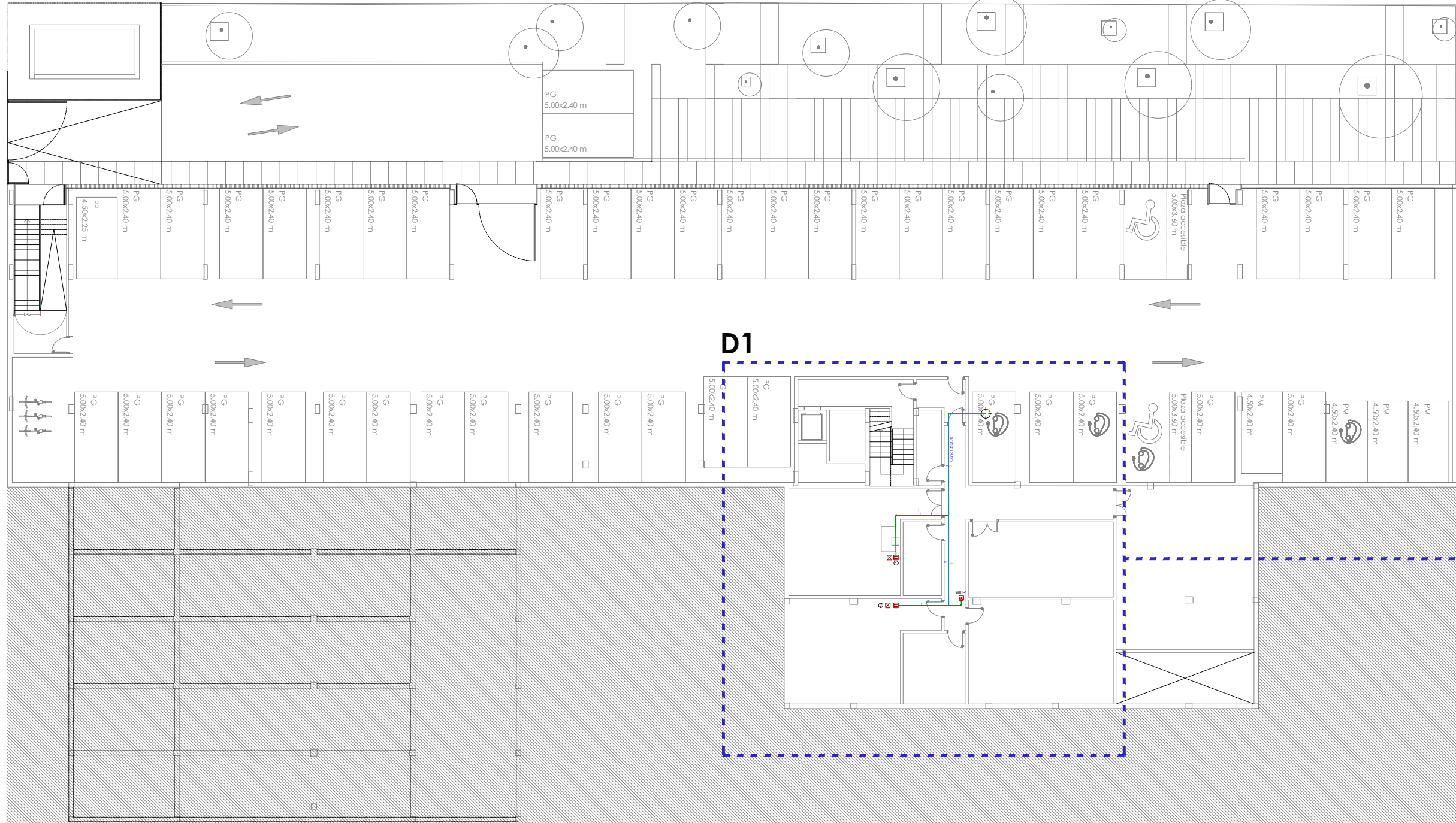

P. SÓTANO

E: 1/250

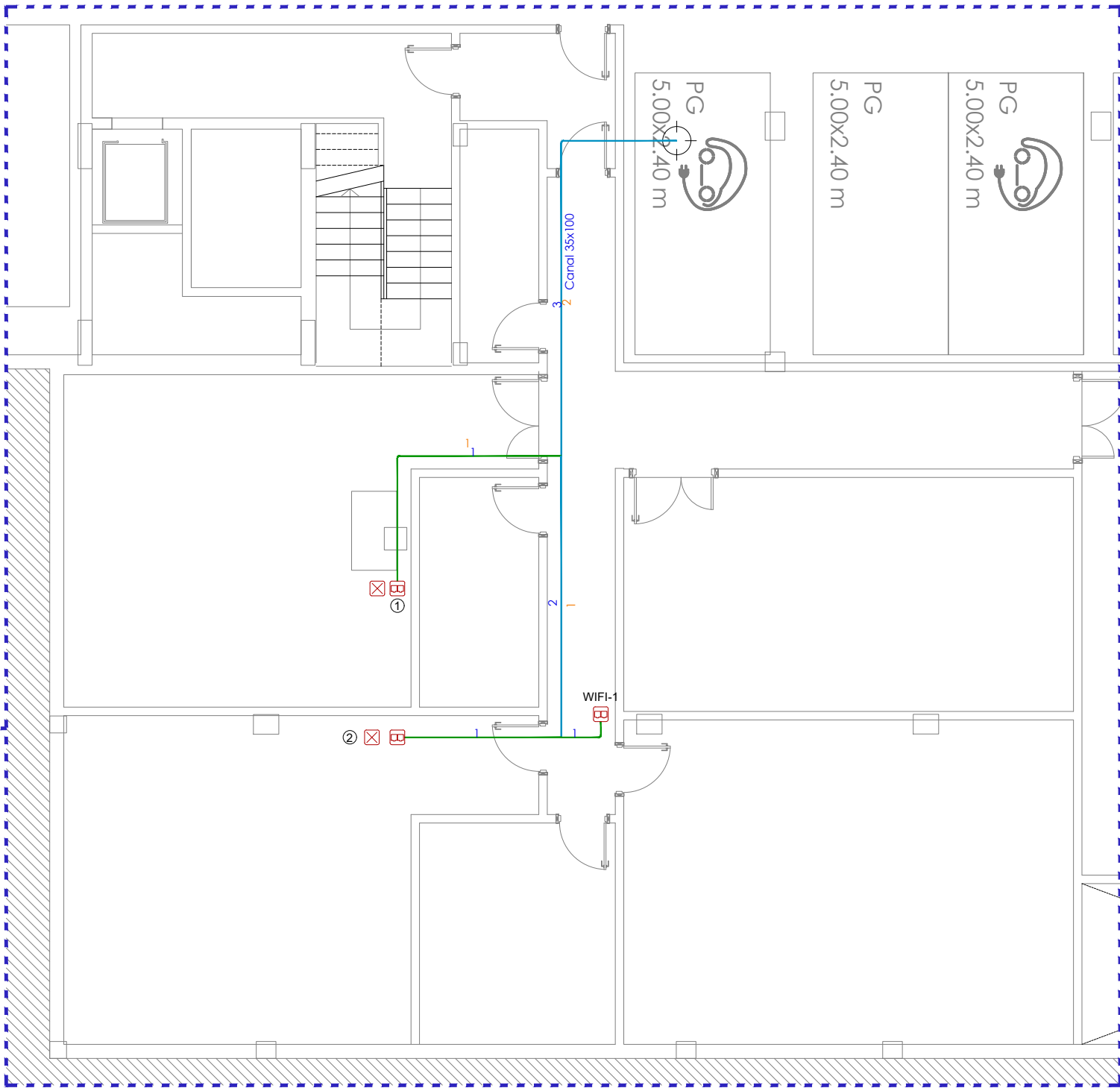

P. SÓTANO - D1

E: 1/100



Gerencia Asistencial de
Atención Primaria
CONSEJERÍA DE SANIDAD

PROYECTO BÁSICO Y DE EJECUCIÓN PARA
**CENTRO DE ATENCIÓN PRIMARIA
VALDEBEBAS**

SITUACIÓN
Avenida Secundino Zuazo 80, Madrid, CP 28055

PLANO

INSTALACIONES. TELECOMUNICACIONES P. SÓTÁNO Y BAJA

PROPIEDAD
Unidad de Infraestructuras de la Gerencia
Asistencial de Atención Primaria,
Servicio Madrileño de Salud
c/ San Martín de Porres 6, 28035, Madrid

ARQUITECTOS
GEOTECNIA, ESTRUCTURAS Y ARQUITECTURAS S.L.P.
Ignacio Marqués Martínez, Javier Mochales Soto
Israel Balboa Garrido, Carmen Hernández Sánchez

98.ITE.01
DINA1
ESCALA **1/100**

FECHA **julio 2021**
REVISADO **octubre 2021**